

*Rendición de Cuentas*

*Veedurias*



**Personería de Itagüí**

*Hechos para tus derechos.*

# LAS VEEDURIAS CIUDADANAS..

## DEFINICIÓN .

Mecanismo democrático de representación que permite a los ciudadanos ejercer vigilancia sobre la gestión pública, respecto a las autoridades administrativas, políticas, judiciales, electorales, legislativas y órganos de control, así como entidades públicas o privadas que operen en el País, encargadas de la ejecución de un proyecto, contrato o prestación de un servicio público.

Las veedurías ejercen vigilancia preventiva y posterior a los procesos de gestión, haciendo recomendaciones escritas y oportunas ante las autoridades.

**LOS VEEDORES CIUDADANOS SOMOS AUTONOMOS, NO DEPENDEMOS DE LAS ENTIDADES PUBLICAS, NI DE LOS ORGANISMOS DE CONTROL CIUDADANOS INSTITUCIONAL , NO SOMOS CONSIDERADOS FUNCIONARIOS PUBLICOS**

**DERECHOS.** Obtener de los supervisores, interventores,, contratistas entidades contratantes, la información que permita conocer los criterios que sustentan la toma de decisiones relativas a la gestión fiscal y administrativa.

La información solicitada por las veedurías es de obligatoria respuesta.

A las veedurías les esta prohibido ,retrasar, Impedir o suspender los programas, proyectos o contratos objeto de la vigilancia,

# Veeduría Plan de Desarrollo.

## **Objeto:**

REALIZAR VEEDURÍA AL PLAN DE DESARROLLO MUNICIPAL  
2016 – 2020.

Creación de diferentes comités a fin de avanzar en todos los diferentes proyectos y planes contenidos en el Plan de Desarrollo.

# Veeduría Plan de Desarrollo.

## Actividades:

- Reuniones constantes con diferentes secretarías del Municipio de Itagüí y otras entidades descentralizadas.
- Participación en diferentes comités y mesas técnicas del municipio.
- Seguimientos a través de constantes derechos de petición.
- Recorridos a diferentes sectores del municipio para realizar seguimientos y verificación de daños.
- Participación ciudadana.

# REPRESENTACION.



COMPOS.



PAE.



. COPACO.



Comité electoral cabildo adulto mayor



COMITE SUBSIDIO  
ADULTO MAYOR.



COMITÉ ESTRATIFICACION.

# INVITADOS PERMANENTES

## Comité sisben y estratificación



El Comité Permanente de Estratificación presentó el informe final de la Actualización Rural del municipio de Itagüí, en presencia de las empresas comercializadoras y representantes de la comunidad, en compañía de la Personería y las Veedurías como entes garantes del proceso.



Sala de juntas .Alcaldía de Itagüí



# MEDIO AMBIENTE.

## Reuniones permanentes problemática residuos solidos

- Sala de juntas



PERSONERIA MUNICIPAL.



Sala de juntas Alcaldía de Itagüí



SECRETARIA MEDIO AMBIENTE



SALA DE JUNTAS.



Buscando alternativas problemática de residuos solidos con Secretaria de medio ambiente, Personería Municipal, JAC, y veeduría medio ambiente.





# Con el acompañamiento de la Personería Municipal

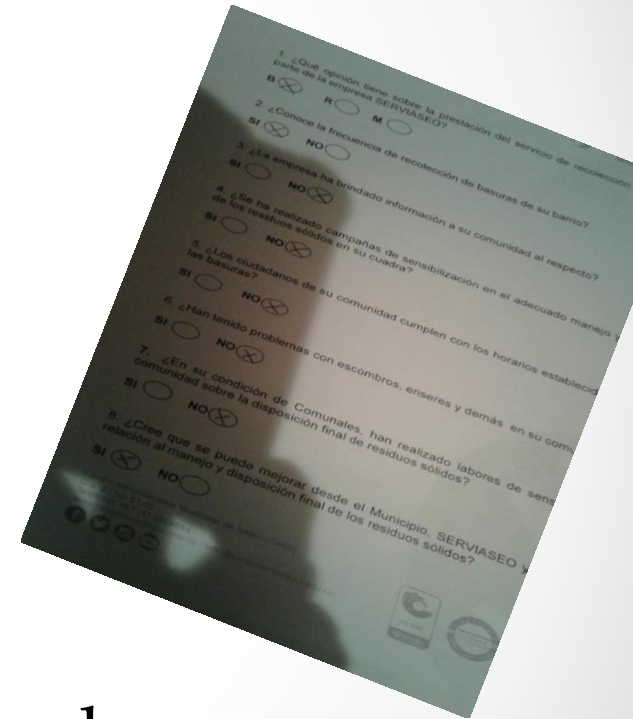

Elaboramos 200 encuestas para verificar la calidad en prestación de servicios Serviaseo. con la Personería Municipal

# RESIDUOS SOLIDOS.



BARRIO ARTEX.

Logro

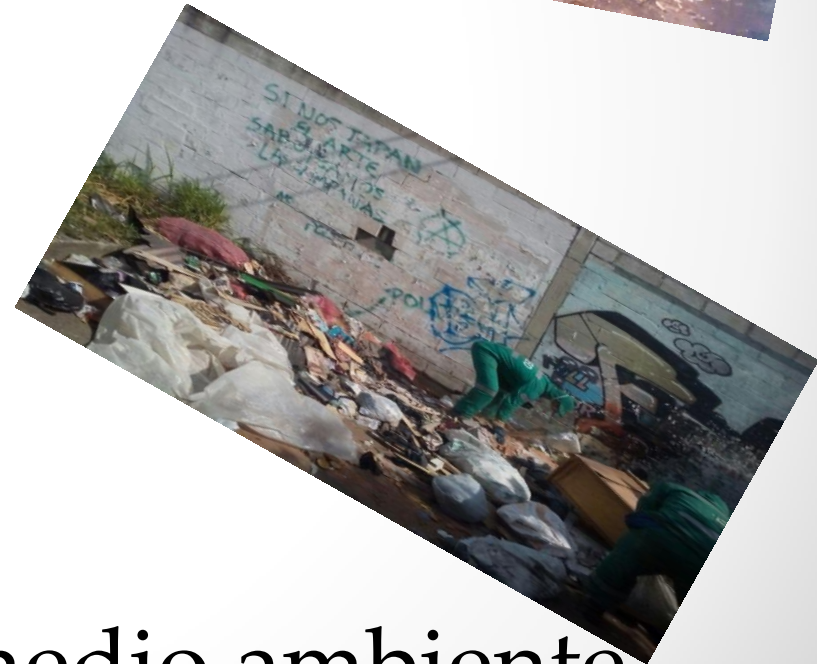

Solicitud Secretaria de medio ambiente.

# Barrio Artex



ANTES



DESPUES

Abril 10

**LOGRO**

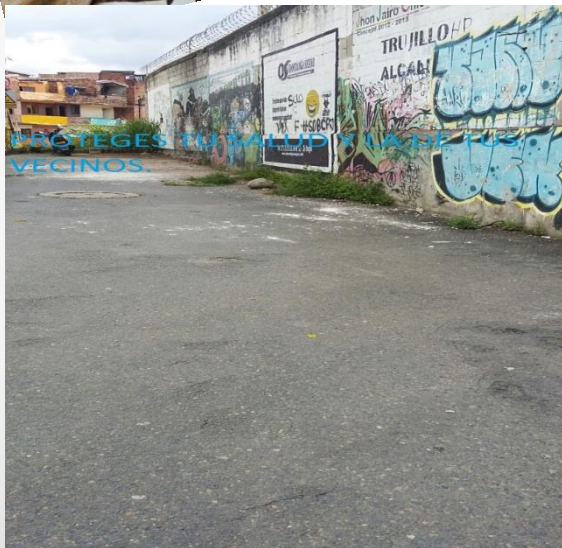

# BARRIO CALATRAVA



Solicitud realizada al Doctor Mieles el  
día 12 de febrero.

**Logro**

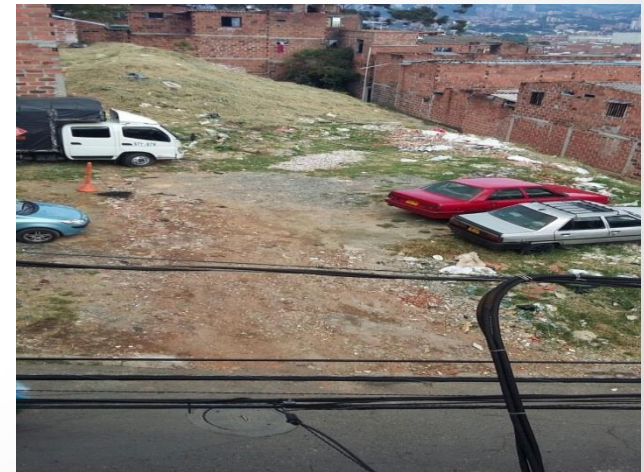

# BARRIO EL TABLAZO



ANTES



CUANDO DISPONGAS LOS RESIDUOS EN LA CALLE, PIENSA EN QUIEN LOS RECIBIRÁ



DESPUES

# Barrio San Francisco



Febrero 26

Logro



Escombros y residuos solidos

# Campañas.

**RECOLECCIÓN GRATUITA DE COLCHONES, MUEBLES Y ENSERES DESARMADOS**

**Comuna 5**  
Domingo 15 de enero • 7:00 a.m.

**¡Importante!**

- Los residuos deberán estar presentados en las vías principales del sector antes de las **07:00 a.m.**
- No disponer **escombros, basura o electrodomésticos.**
- El ciudadano que requiera de la recolección de estos elementos por fuera de estas fechas, se puede comunicar con la empresa **Servisaseo Itagüi S.A. E.S.P.** en el teléfono **3712019 ext. 1 ó 112** y cancelar el costo de la recolección.

**Itagüi**  
Avanza con equidad para todos

Servisaseo Itagüi S.A. E.S.P.  
INTERSECO  
Secretaría del Medio Ambiente  
www.itagui.gov.co

Invítamos a la sociedad civil en general a la socialización de los avances finales de ajuste al PGIRS del municipio de Itagüi

**PLAN INTEGRAL DE RESIDUOS SÓLIDOS (PGIRS)**

**SOCIALIZACIÓN SOBRE AVANCE FINAL DE AJUSTE AL PGIRS DE ITAGÜI**

Fecha: Jueves 23 de Marzo de 2017 • Hora: 6:00 p.m. - 8:00 p.m.  
Lugar: Auditorio Institución Educativa Diego Echavarría Misas  
Dirección: Carrera 48 N° 48-48 Barrio Las Asturias

Secretaría del Medio Ambiente  
Itagüi  
Sigamos Avanzando

**Operativo de limpieza y manejo de residuos sólidos y orgánicos en Balcones de Sevilla**

**ANTES** **AHORA**

**Estamos Cumpliendo**

Secretaría del Medio Ambiente  
Itagüi  
Sigue Avanzando

**Operativo de limpieza y manejo de residuos sólidos y orgánicos en el barrio El Rosario**

**ANTES** **AHORA**

**Estamos Cumpliendo**

Secretaría del Medio Ambiente  
Itagüi  
Sigue Avanzando

**RECOLECCIÓN GRATUITA DE COLCHONES, MUEBLES Y ENSERES DESARMADOS**

**Comuna 5**  
Domingo 15 de enero • 7:00 a.m.

**¡Importante!**

- Los residuos deberán estar presentados en las vías principales del sector antes de las **07:00 a.m.**
- No disponer **escombros, basura o electrodomésticos.**
- El ciudadano que requiera de la recolección de estos elementos por fuera de estas fechas, se puede comunicar con la empresa **Servisaseo Itagüi S.A. E.S.P.** en el teléfono **3712019 ext. 1 ó 112** y cancelar el costo de la recolección.

**Itagüi**  
Avanza con equidad para todos

Servisaseo Itagüi S.A. E.S.P.  
INTERSECO  
Secretaría del Medio Ambiente  
www.itagui.gov.co

**En Itagüi Yo me comprometi CON EL MEDIO AMBIENTE**

**Itagüi**  
Avanza con equidad para todos

Área Metropolitana

**RECOLECCIÓN GRATUITA DE COLCHONES, MUEBLES Y ENSERES DESARMADOS**

**Comuna 6 y las veredas: Olivares y Los Zuleta**

**Domingo 29 de enero • 7:00 a.m.**

**¡Importante!**

- Los residuos deberán estar presentados en las vías principales del sector **antes de las 07:00 a.m.**
- No disponer escombros, basura o electrodomésticos.
- El ciudadano que requiera de la recolección de estos elementos por fuera de estas fechas, se puede comunicar con la empresa **Serviseo Itagüí S.A. E.S.P.** en el teléfono 3712019 ext. 1 ó 112 y cancelar el costo de la recolección.

**Serviseo Itagüí S.A.E.S.P.** **INTERASEO S.A.E.S.P.** **Secretaría del Medio Ambiente** **Itagüí**

**EN ITAGÜÍ**

*Yo me comprometo a:*

**Separar la basura, la que sea reciclable**

**Secretaría del Medio Ambiente**

**EN MEDIO AMBIENTE SEGUIMOS AVANZANDO**

**DECLARATORIA DEL HUMEDAL DITAIRES YA ESTÁ EN PROCESO:** Con la entrega del documento al Área Metropolitana, seguimos avanzando en el proceso de declaratoria del Humedal Ditaire como Área Protegida Urbana.

**BASUREROS**  
Hemos instalado más de 50 basureras en compañía de la empresa de aseo, por valor de 20 millones de pesos.

**COMPENSACIÓN ARBÓREA POR OBRAS DE METROPLUS:** Realizamos la siembra de 170 árboles como compensación de las obras del tramo 4° de Metroplus en los alrededores del Humedal Ditaire.

**FINALIZAMOS JORNADAS DE ESTERILIZACIÓN:** En convenio con el Área Metropolitana realizamos 10 jornadas de esterilización para 1.362 mascotas. Así mismo, programamos 3 jornadas adicionales con recursos propios durante atendimos 352 animales.

**PGIRS:** Hemos avanzado en un 70% en los ajustes del PGIRS (Plan Integral de Residuos Sólidos), buscando una ciudad que reuse, recicle y recole, en un trabajo que se hace con el Tecnológico de Antioquia por valor de 152 millones de pesos.

**MASCOTAS FELICES:** Más de 10.000 personas con sus respectivas mascotas participaron de la primera Caminata Canina, la cual se realizó con la empresa Tierrago.

**JORNADAS DE LIMPIEZA:** Reactivamos las jornadas de recolección de enseres con la empresa Serviseo Itagüí. En total, hemos recogido 152 metros cúbicos de residuos.

**CONVENIO CES:** Reactivamos el contrato de tenencia y atención de mascotas con la Universidad CES por 300 millones de pesos.

Cubrimos en un gran porcentaje la vacunación antirrábica para un total de 10.041 mascotas (perros y gatos) inmunizados.



# BRIGADAS.



METROPLUS

PARQUE  
OBRERO

# CAMPAÑAS PARQUE OBRERO Y ARTEX.



# MERCADOS VEREDALES.



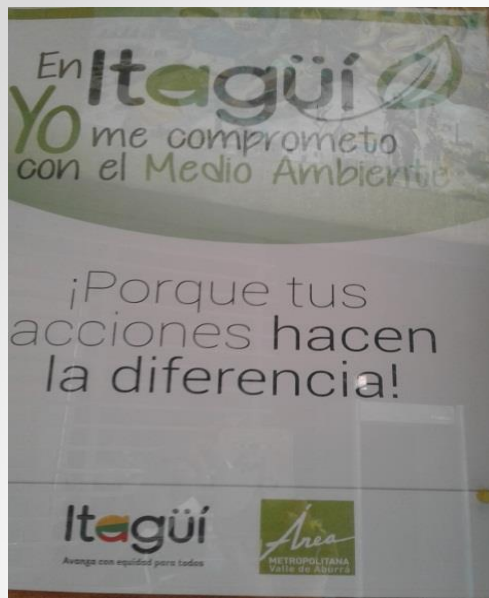

# Capacitación calidad del aire.



- ASAMBLEA DE ANTIOQUIA

# Comité medio ambiente y funcionarios de la secretaria campaña limpieza Barrio el Rosario.



# Solicitud de mantenimiento

Árbol que estaba ocasionando problemas de seguridad en el Barrio Santa María.



3 de Mayo

Logro

Resuella el 22 de mayo

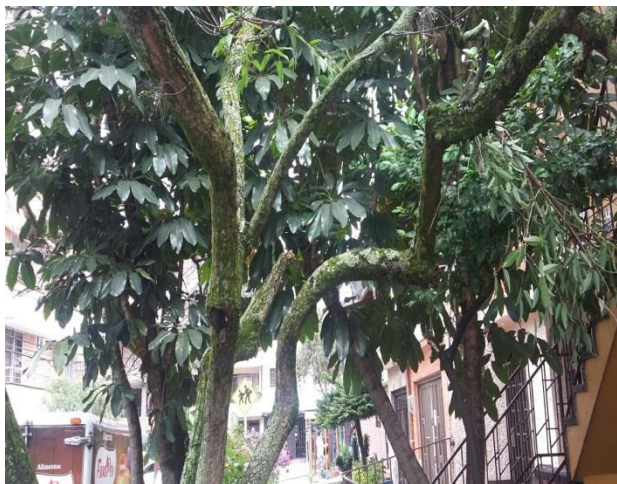

# Mantenimiento Quebrada La Muñoz



7 de octubre de 2016



Logro



Solicitud realizada al Doctor Kenny Willer Giraldo, Personero Municipal el día 18 de octubre de 2016, quien procedió a comunicarse con el Doctor Mauricio realizo la visita pertinentes.

Transcurridos 15 días al sitio le realizaron el mantenimiento, adicional le colocaron unas rejas para impedir el lavado de vehículos



# Solicitud Parque Las Chimeneas.



Fueron revisadas 47 sitios por parte de secretaria de salud, dando negativo para riesgos de agentes reproductores de dengue y chikungunya. Se realizo corrección de filtros por parte de Infraestructura.

**Logro**

# PODA POLIDEPORTIVO



Logro

# Participación en Fondas ambientales



Vectores reproductores de dengue y chikungunya y Estilos de vida saludables



# Padrinos verdes



Parque Las Chimeneas con el acompañamiento del área Metropolitana y Metroplus, reposición.

# PROBLEMÁTICA SUMIDEROS

*Reunión en Infraestructura.*



Reunión en Secretaria de Infraestructura

# Sumideros Balcones de Sevilla



**LOGRO:** a finales del mes de julio.

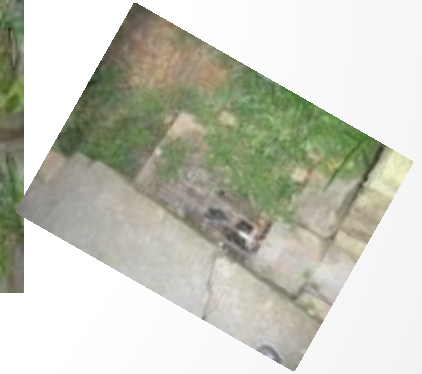

Solicitud realizada EPM, responsable del mantenimiento. 35 sumideros en mal estado y que fue enviada por Jac Balcones de Sevilla

# EDUCACION



## Logro

Solicitud realizada a la Personería Municipal y Secretaria de educación problemática en Institución educativa María Jesús Mejí, donde los estudiantes se estaban peleando en la calle.

REUNION INMEDIATA CON LA RECTORA DE LA INSTITUCIÓN,  
SECRETARIA DE EDUCACION, POLICIA Y PERSONERIA.



# Institucion educativa Antonio Jose de Sucre.

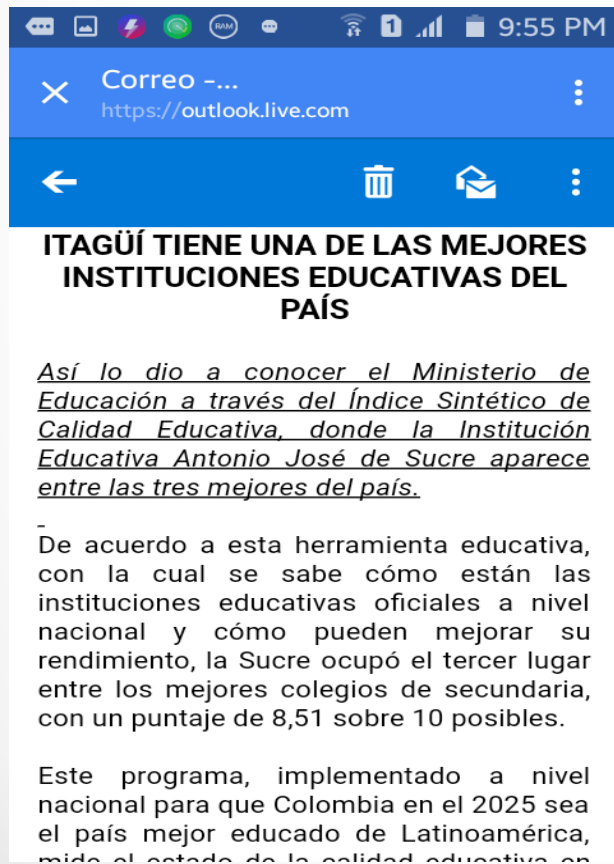

"La Sucre", único colegio de #Antioquia entre las mejores instituciones educativas oficiales de #Colombia. Orgullo triple: como exalumno, como exalcalde y como itagüiseño. Itagüí ya cambió y sigue avanzando. Felicitaciones a toda la comunidad educativa.



# BUNNY BONITA.



Implementación en las 24 Instituciones educativas estrategia BUNNY BONITA, programa de Inglés a estudiantes de Primero a quinto.



# SECRETARIA DE SALUD Y PROTECCION SOCIAL



FUMIGACIONES.



A SALUD LLEGA A TU BARRIO



COVE.

# ITAGUI CIUDAD CARDIOPROTEGIDA,

BOMBEROS ITAGÜI AHORA ES ZONA  
CARDIOPROTEGIDA, EN BENEFICIO DE  
LA COMUNIDAD



INSTALACION DE CUATRO DESFIBRADORES.



EL Cubo, Concejo Municipal,  
Estación bomberos, Plaza  
Mayorista.



CAPACITACION PRIMEROS RESPONDIENTES

# CAMPAÑAS DE VACUNACION.



Acompañamiento a todas las IPS Y EPS, con asiento en el Municipio



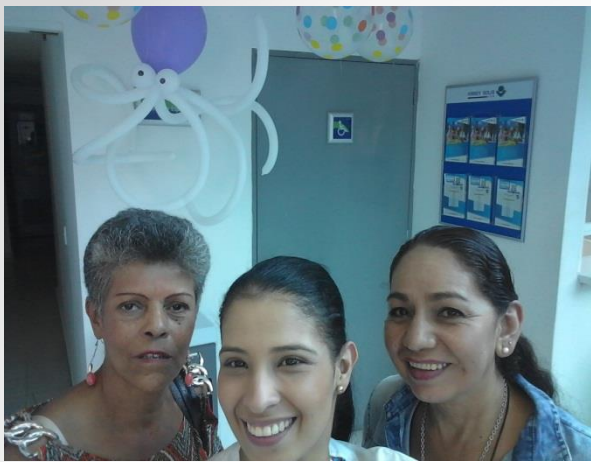

Aplicación de Flúor a menores de 18 años



# SEMANA DE LA SALUD



# CAMPAÑA PREVENCIÓN DE EMBARAZO

## **Prevención embarazo en adolescentes**

Trabajamos con los adolescentes en la prevención del embarazo en edad temprana a través de una innovadora estrategia que utiliza como método, capacitaciones y dispositivos como bebés robot, los cuales son llevados a las casas por las adolescentes con el propósito de ser atendidos como si fuera la vida real.



Instituciones educativas

# SE GESTIONO CON EL DOCTOR OMAR RAMIRO OCHOA.

Mercado. Bienestarina , medico en casa EPS  
Contributiva asesoría en Comisaria de familia. y  
la Madre consiguió empleo.



Fotografía autorizada por la  
Madre

II. DATOS BÁSICOS DE IDENTIFICACIÓN		Sexo <input checked="" type="checkbox"/> Masculino <input type="checkbox"/> Femenino		Primer nombre <b>Christian</b>		Apellido <b>Edwards</b>	
8. Número del documento de identidad <b>1000490481</b>		12. Sexo <b>Albino</b>		10. Fecha de nacimiento <b>08.06.1990</b>		Estado civil	
11. Etnia		12. Discapacidad Tipo [P] [N] [M]		13. Puntaje SISBEN		14. Grupo de población	
5. Administración de Servicios Laborales - ARL <b>Liberty</b>		14. Administración de Seguros		17. Ingreso base de cotización - IBC <b>730.000</b>		18. Condición de cotización	
Dirección <b>Calle 99 #521 al 200</b>		Teléfono fijo <b>315646022</b>		Código de municipio <b>313001</b>		Código de vereda <b>313001001</b>	
Zona <input checked="" type="checkbox"/> Urbana <input type="checkbox"/> Rural		Localidad/Comuna <b>Medellin</b>		Departamento <b>Antioquia</b>		Código de país	
DATOS DE IDENTIFICACIÓN DE LOS MIEMBROS DEL NÚCLEO FAMILIAR				Datos básicos de identificación del cónyuge o compañera permanente			
Apellidos y nombres <b>Lisoto</b>		Segunda apellido <b>Sánchez</b>		Primer nombre <b>Walter</b>		Segundo nombre <b>José</b>	
Número del documento de identidad <b>72.540</b>		22. Sexo <input type="checkbox"/> Femenino <input checked="" type="checkbox"/> Masculino		23. Fecha de nacimiento		Dirección	
Código de municipio <b>313001</b>		Zona <input type="checkbox"/> Urbana <input checked="" type="checkbox"/> Rural		Departamento		Código IPS la registrar por la EPS	
26. Número de documento de identidad <b>cc 1000490481</b>		27. Sexo <b>M</b>		28. Fecha de nacimiento <b>25.04.1998</b>		Correo electrónico	
29. Parentesco		30. Etnia		31. Discapacidad Tipo [P] [N] [M]		32. Valor de	

Ante la negativa de Practica de legrado a madre que  
tenia feto muerto de 6 semanas. Se realiza solicitud  
Secretaria de salud, quienes gestionan con la Eps  
MEDIMAS . Sandra Lisoto.



# ESPECIALIDADES GESTIONADAS

Ortopedia.

Neurocirugía.

Cirugía dedo gatillo.

Cirugía hombro.

Accidente Soat

Internista.

Cardiovascular.

Pediatría.

Cirujano general.

Hospitalización.

Cambio de habitación.

ESTABLECIMOS UN PUENTE ENTRE LA COMUNIDAD LA SECRETARIA DE  
SALUD

• PARA SOLUCIONAR ALGUNOS PROBLEMAS. •

# Contrato SSYPS 030-2017

## «Medico en casa»



Medico En Casa, hace referencia a un programa de atención domiciliaria donde se atiende el paciente en su casa sin poner en riesgo la vida del paciente, bajo un modelo multidisciplinario brindando una solución a los problemas de salud de ciertos usuarios conservando siempre como mayor logro y objetivo la ganancia en términos de calidad de vida.

El programa se realiza como una estrategia de atención extra hospitalaria dentro de los lineamientos de Salud Pública, que permite brindar servicios de salud humanizada y oportuna a la población, representando una mejoría importante en la calidad de vida de los usuarios.

En el modelo de atención domiciliaria caben actividades de amplio espectro, desde la promoción de la salud y prevención de la enfermedad, la realización de procedimientos, entrega de medicamentos, tomas de muestras de laboratorio, hasta la rehabilitación de quienes lo requieren, entre otras

# EQUIPO INTERDISCIPLINARIO

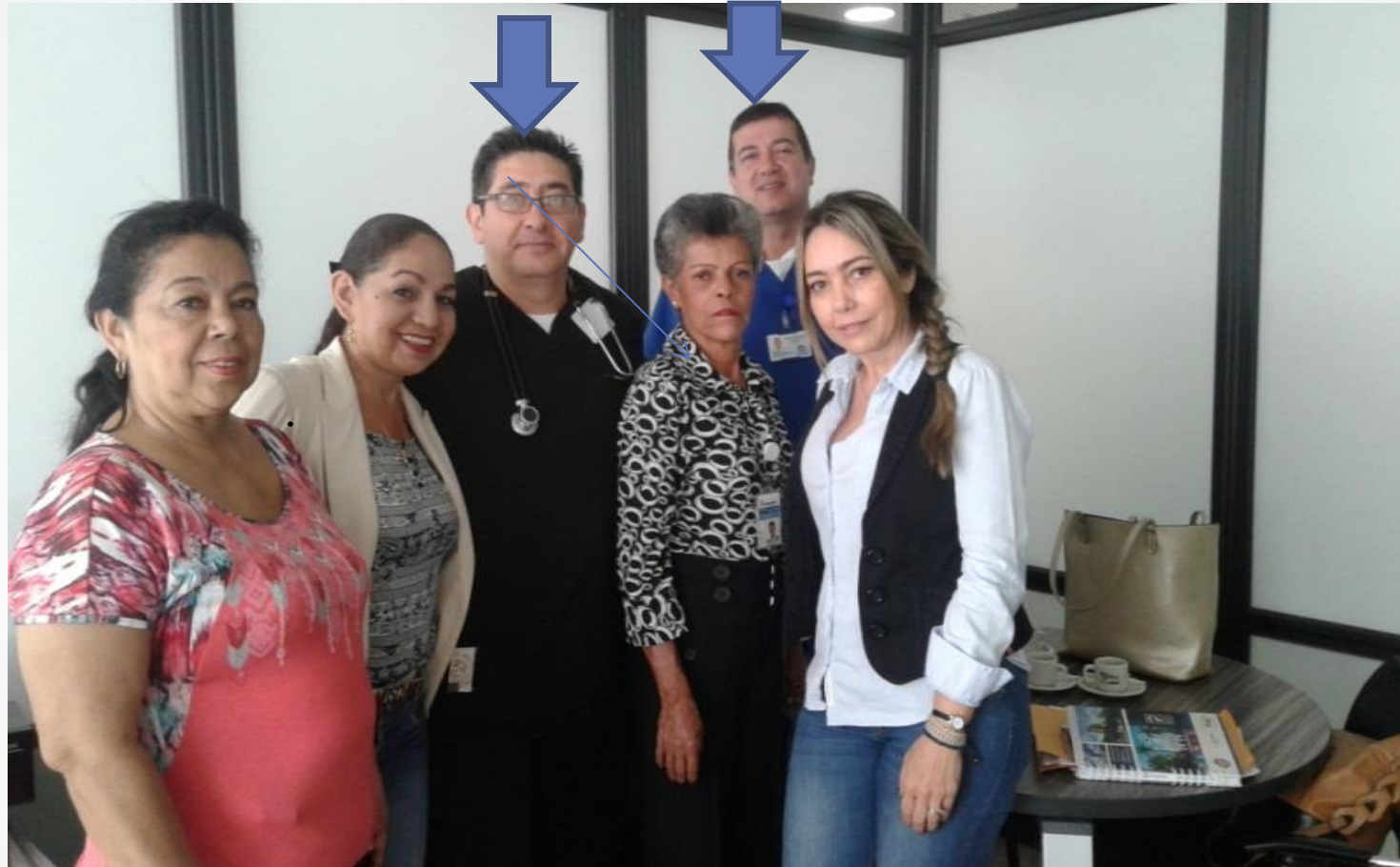

Medico general. Martin Alonso Parada Cortes,  
Auxiliar de enfermería. Juan Nicolás Restrepo Osorio.  
Fisioterapeuta. Emely Cristina Saldarriaga Arenas  
Coordinador del PROGRAMA Juan Nicolás Restrepo

# Tipo de transporte.

Camioneta IJB 896. Propiedad del Hospital,

Camioneta JBN 630 Contrato prestación de servicios,

Camioneta ITY 321 Hasta el mes de junio propiedad del Hospital.

Motocicleta FHL 84 Actual.



## 2. VISITA MEDICO

Durante este mes de MAYO que se dio continuidad con los procesos de Visitas Médicas a pacientes del programa, según la base de datos que estaban como beneficiarios al programa. **MES** **Usuarios**

### **Intervenidos**

Enero	51
Febrero	107
Marzo	130
Abril	83
Mayo	100

**Total Acumulado** **471**



Los códigos CUPS durante el mes de Enero se realizaron de la siguiente manera:

- 890101 atención visita domiciliaria por médico general
- 890105 atención visita domiciliaria por enfermería

### 3. TOMA DE MUESTRAS DE LABORATORIO

Se dio continuidad para el mes de MAYO con la programación y toma de muestras de laboratorio a todos los pacientes valorados por el médico, esta toma se realizaron en los domicilios de cada usuario susceptible con una programación anticipada y por parte de persona del

MES	Usuarios Intervenido
Enero	45
Febrero	38
Marzo	104
Abril	35
Mayo	89
<b>Total Acumulado</b>	<b>311</b>

torio de forma mensual:

TOMA DE MUESTRAS	
Enero	45
Febrero	38
Marzo	104
Abril	35
Mayo	89
Junio	66
<b>TOTAL</b>	<b>377</b>

#### 4. REALIZACIÓN DE PROCEDIMIENTOS

Teniendo en cuenta las indicaciones médicas en la visita, se realizaron entonces en el domicilio de cada paciente diferentes procedimientos en pro de su recuperación, durante el mes de MAYO se realizaron los siguientes procedimientos: **MES**

##### **Usuarios Intervenido**

Enero 47

Febrero 57

Marzo 54

Abril 45

Mayo 55

**Total Acumulado 258**

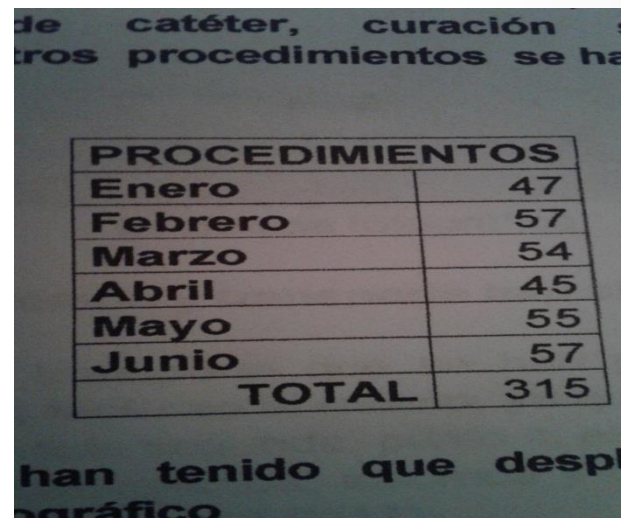

de catéter, curación s  
ros procedimientos se ha

PROCEDIMIENTOS	
Enero	47
Febrero	57
Marzo	54
Abril	45
Mayo	55
Junio	57
<b>TOTAL</b>	<b>315</b>

han tenido que despl  
gráfico

## 5. ENTREGA Y APLICACIÓN DE MEDICAMENTOS

Se hizo una dispensación de medicamentos ordenados por el médico del programa según necesidad y patología de cada paciente en el domicilio de los mismos, lo logrado durante este mes de MAYO: **MES Usuarios Intervenidos**

Enero	42	
Febrero	46	
Marzo	141	
Abril	89	
Mayo	141	
<b>Total Acumulado</b>		<b>459</b>



## Adición 1

### REALIZAR INTERVENCIONES DE FISIOTERAPIA PARA LA POBLACION OBJETO DEL CONTRATO

Se dio inicio a las actividades de fisioterapia a los pacientes del programa según necesidad y patología de cada paciente en el domicilio de los mismos, lo logrado durante este mes de MAYO: **MES Usuarios Intervenidos**

Febrero 2

Marzo 57

Abril 41

Mayo 41

**Total Acumulado 141**

Gráfico 1. Distribución porcentual de beneficiarios del programa Médico en su Casa según sexo.

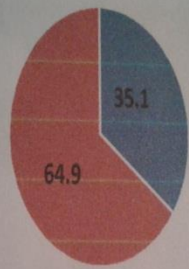

■ Hombres ■ Mujeres

Fuente: BD Programa Médico en su Casa

Distribución porcentual de  
Mujeres. 64.9

Hombres 35.1

Población atendida y sus indicadores.

Mujeres 64.9%

Hombres 35.1%

## Distribución porcentual según edad.

80 y más 14.9

75 a 79= 10.8

70 a 74= 17.6

65 a 69 =21.6

60 a 64= 16.2

55 a 59= 5.4

50 a 54=2.7

45 a 49= 4,2

35 a 39= 1.4

30 a 34= 1.4

25 a 30= 2,7

15 a 19= 2.4

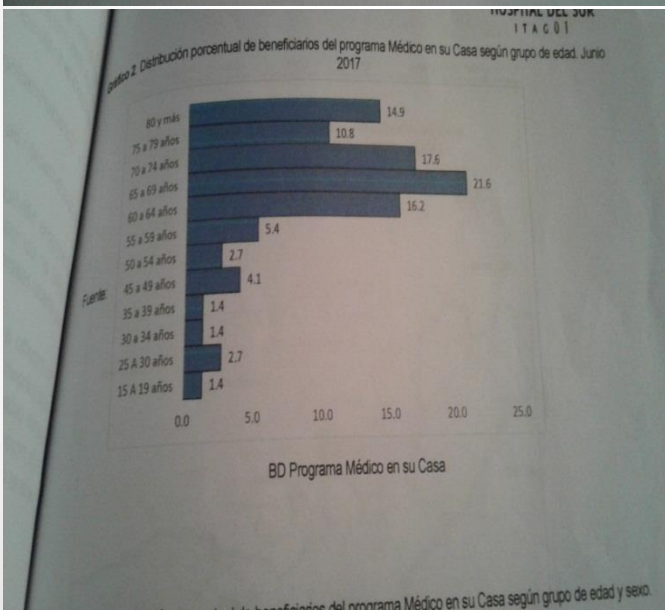

# Elementos para realizar el desarrollo de actividades.



Tensiómetro y fonendoscopio



Cadena de frío

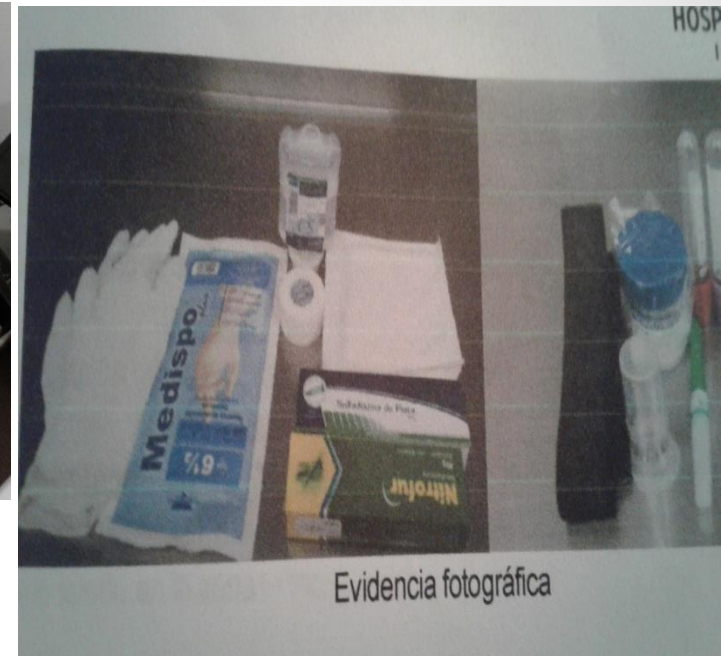

Material quirúrgico. Gasa, guantes solución salina micropore , soluciones tópicas, riñonera y jeringas.

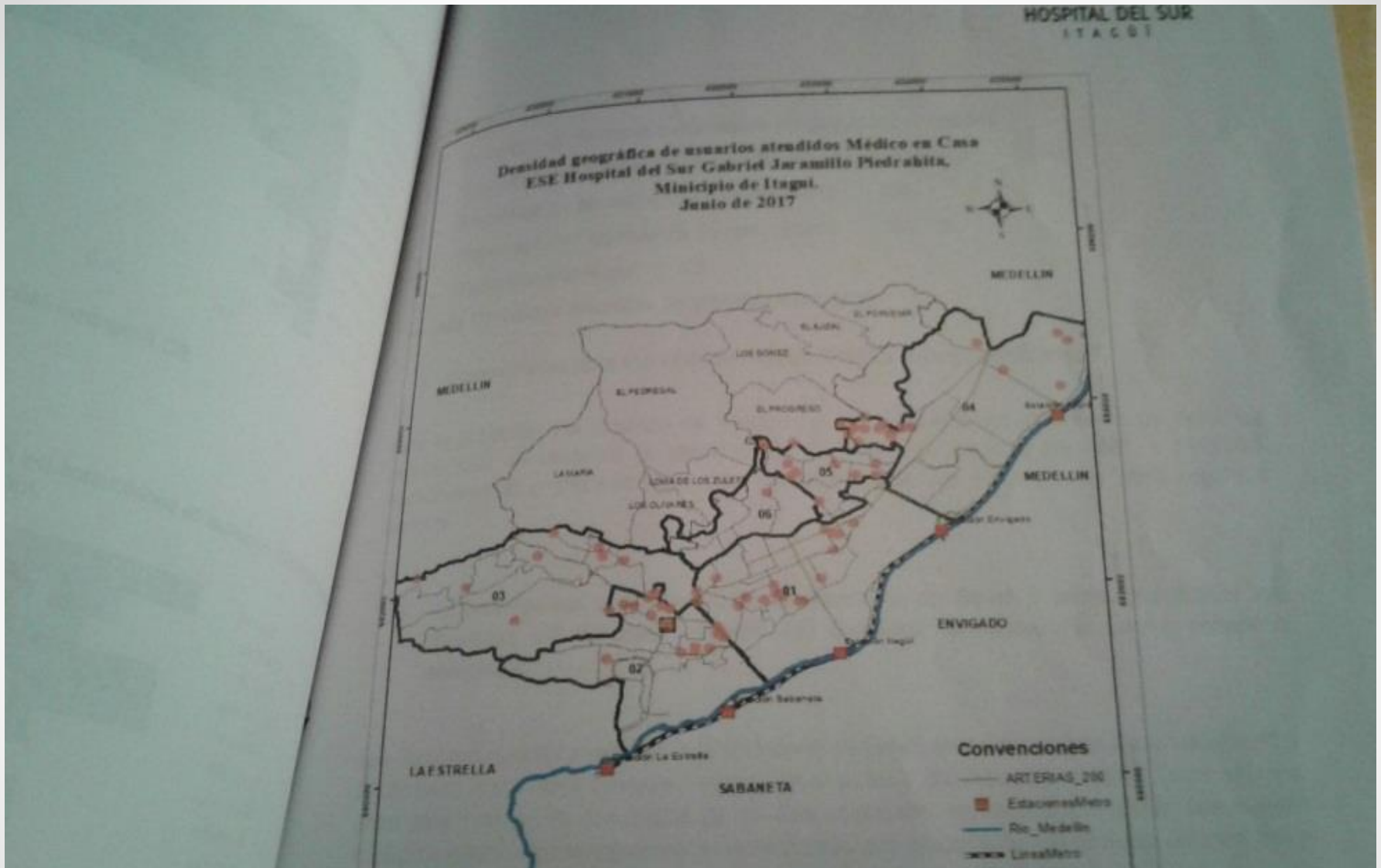

Se observa que casi todos están ubicados en la zona urbana.

# Visita a beneficiarios del programa Medico en su Casa. Verificar calidad y oportunidad en el servicio. Calatrava y San Isidro.



Fotografías autorizadas por el beneficiario



# NIÑOS ATENDIDOS 217 de 6 meses a 5 años 11 meses , Madres gestantes y lactantes



# AVANCES CONVENIO DE ASOCIACION. BUEN COMIENZO. NUTRICION Y SALUD .

Nº Convenio 4600008626

Asociados. Departamento de Antioquia. Gerencia de infancia , adolescencia y juventud

Municipio de Itagüí.

Corporación Viviendo Juntos,.

Objeto. Integrar esfuerzos para la promoción del desarrollo integral temprano de la primera infancia, bajo el Modelo flexible Buen Comienzo, en el Municipio de Itagüí, y para la implementación del sistema Departamental de Gestión del desarrollo integral temprano.

Valor. Cuatrocientos res millones cuatrocientos treinta mil setecientos sesenta y cinco mil (\$403.430.785).

Plazo. Ocho meses, contados a partir de la suscripción del acta de inicio sin superar el 30 de octubre de 2017, previo cumplimiento de los requisitos de perfeccionamiento.

# VISITA A LA BODEGA MUNICIPAL.



Almacenamiento en estibas.



Corroborar condiciones organolépticas del complemento



Lote de producción y fecha de vencimiento



Sabores: Natural y fresa.

Primero en entrar, primero en salir



Natural y fresa.







Botiquín primeros auxilios



Extintor

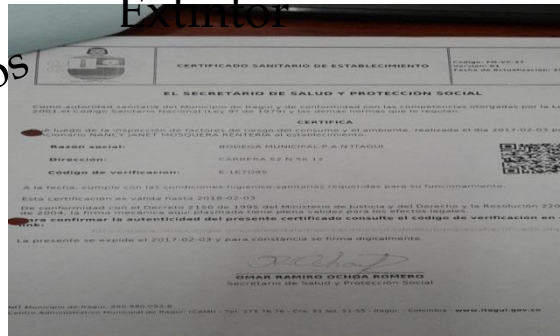

Acta de entrega



Certificación ambiental



Transporte de UDS

Nombre del Establecimiento		Dirección		Municipio		Código Postal		Fecha de Inspección		Inspector	
Itagüi		Barra		Itagüi		2100000		03/02/2014		Luzmila	
Detalle de los Factores de Riesgo											
Categoría	Descripción	Grado de Riesgo	Medidas de Control	Fecha de Seguimiento	Responsable	Observaciones					
Buen Comedor	Itagüi	1	125	125	125	Se observó buena higiene y condiciones sanitarias adecuadas.					
Almacén	Itagüi	1	125	125	125	Se observó buena organización y almacenamiento adecuado.					
W.C.	Itagüi	1	125	125	125	Se observó buena limpieza y mantenimiento.					
Alcance	Itagüi	1	125	125	125	Se observó buena iluminación y ventilación.					
Alcance	Itagüi	1	125	125	125	Se observó buena temperatura y humedad relativa.					
Alcance	Itagüi	1	125	125	125	Se observó buena protección contra plagas.					
Alcance	Itagüi	1	125	125	125	Se observó buena protección contra incendios.					
Alcance	Itagüi	1	125	125	125	Se observó buena protección contra ruidos.					
Alcance	Itagüi	1	125	125	125	Se observó buena protección contra vibraciones.					
Alcance	Itagüi	1	125	125	125	Se observó buena protección contra contaminación del aire.					
Alcance	Itagüi	1	125	125	125	Se observó buena protección contra contaminación del agua.					
Alcance	Itagüi	1	125	125	125	Se observó buena protección contra contaminación del suelo.					
Alcance	Itagüi	1	125	125	125	Se observó buena protección contra contaminación del ruido.					
Alcance	Itagüi	1	125	125	125	Se observó buena protección contra contaminación del clima.					



ALCALDIA DE Itagüí  
En Itagüí se vive mejor

CONTROL FACTORES DE RIESGO EN SALUD  
ACTA DE CONTROL SANITARIO

N° ACTA: 14902-1 N° Sello: Fecha: 08/05/2017

Razón Social: Dedicada Municipal P. de Itagüí Dirección: Calle 22 y 26 de 10 Barrio: Villa María Tel: 314 9123

Actividad Económica: Comercio de alimentación Representante Legal: GUILLERMO CORTAJO Atendido: ANDRÉS RAMÍREZ

Tipo de visita:  Cui  Quiso  Medida sanitaria de seguridad  Levantamiento de medida sanitaria

Cuál: Factor de Riesgo: Causas:

Lista de Chequeo Aplicada:  
Item Descripción  
Se realizó un control de condiciones higiénicas y sanitarias para la actividad que realiza según normas de la Ley 1712 de 2014. Resultó favorable.

Razo para el Cumplimiento:  
Concepto: Favorable  Condicionado  Desfavorable  No Aplica

Por parte de la Secretaría de Salud y Protección Social - Quien Notifica: [Firma] Cargo: [Firma]  
Por parte del establecimiento - Notificado: [Firma] Cargo: [Firma]

IT Municipal de Itagüí: 390.980.093-8 - Centro Administrativo Municipal de Itagüí (CAM) - Tel. 373 70 76 - Cx. 51 86 51 - Itagüí - Colombia - www.itagui.gov.co



## Control sanitario



Buen estado de aseo



Fecha de vencimiento



Sitio cerrado. Impide la entrada de insectos y otros animales  
Pisos nivelados.

# Visita al UDS Pedregal. Entrevista con personal

Coordinadora



Gestorora.



## Cumplimiento en entrega según minuta

MINUTA DE REUNIÓN DEL COMITÉ DE BIENESTAR FAMILIAS DE LA UNIVERSIDAD DE ANTIOQUIA

ALIMENTO	CANTIDAD	Unidad	Valor	Costo	Valor
Arroz	1000	kg	1000	1000	1000
Macarrones	1000	kg	1000	1000	1000
Leche en polvo	1000	kg	1000	1000	1000
...	...	...	...	...	...

Fecha de elaboración: 11/06/2017

MINUTA DE REUNIÓN DEL COMITÉ DE BIENESTAR FAMILIAS DE LA UNIVERSIDAD DE ANTIOQUIA

ALIMENTO	CANTIDAD	Unidad	Valor	Costo	Valor
Arroz	1000	kg	1000	1000	1000
Macarrones	1000	kg	1000	1000	1000
Leche en polvo	1000	kg	1000	1000	1000
...	...	...	...	...	...

Fecha de elaboración: 11/06/2017

MINUTA DE REUNIÓN DEL COMITÉ DE BIENESTAR FAMILIAS DE LA UNIVERSIDAD DE ANTIOQUIA

ALIMENTO	CANTIDAD	Unidad	Valor	Costo	Valor
Arroz	1000	kg	1000	1000	1000
Macarrones	1000	kg	1000	1000	1000
Leche en polvo	1000	kg	1000	1000	1000
...	...	...	...	...	...

Fecha de elaboración: 11/06/2017

MINUTA DE REUNIÓN DEL COMITÉ DE BIENESTAR FAMILIAS DE LA UNIVERSIDAD DE ANTIOQUIA

ALIMENTO	CANTIDAD	Unidad	Valor	Costo	Valor
Arroz	1000	kg	1000	1000	1000
Macarrones	1000	kg	1000	1000	1000
Leche en polvo	1000	kg	1000	1000	1000
...	...	...	...	...	...

Fecha de elaboración: 11/06/2017

# Garantizar oportuna de paquete alimentario.



EL municipio no ha realizado la gestiones necesarias para habilitar espacio físico a La Coordinadora y a las gestoras.

Poco compromiso para Garantizar Institucional.

El convenio no esta causando un gran impacto ya que según datos reportados por el Hospital Gabriel Jaramillo Piedrahita y la subsecretaria de planeación nacional en el Pedregal , Los Gómez y el Ajizal ,según la base certificada a mayo de 2017 se encuentran 782 niños(as) discriminados así.

Niños	El Pedregal	Los Gómez	El Ajizal
	124	116	177
Niñas	109	92	164
Total Pedregal			233
Total Los Gómez			208
Total el Ajizal			341
Total			782
Madres gestantes y lactantes			176

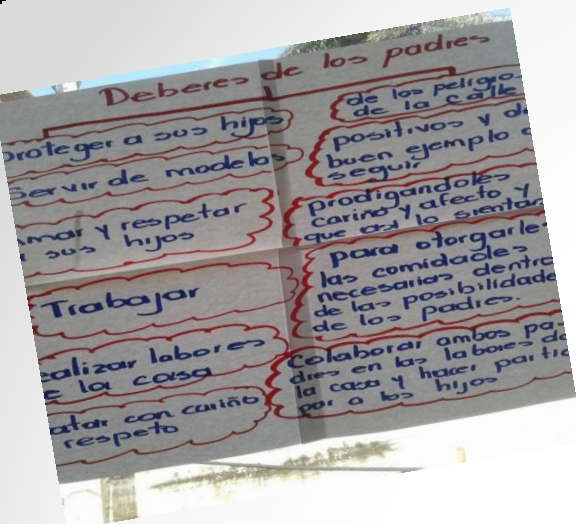

Relaciones cálidas y respetuosas entre los agentes, niño(as), familiares



Cuentan Con material didáctico

Juegos y encuentros educativos.

Cuentan con directorio de derechos y deberes.

Se realiza entrega de complemento y alimentario minutas.



Juegos y encuentros educativos.

Paquete alimentario



Firmando recibido de paquete alimentario



Juegos



# INFRAESTRUCTURA



Mejoramiento puente al metro. Solicitud verbal al Doctor José Fernando Escobar y el a su vez al Area Metropolitana

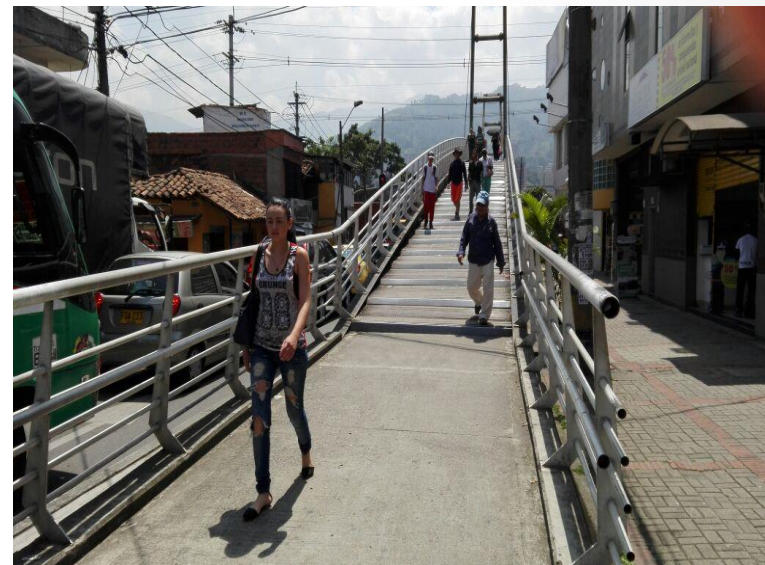

●  
PUENTE PEATONAL AL METRO  
●

# SOLICITUD MEJORAMIENTO OFICINA



Sin respuesta.

Solicitud Intervención Baños Polideportivo.

Respuesta. La Secretaria de Infraestructura incorporara en el listado de necesidades del ente territorial para ser evaluada técnica y financieramente en el momento en que se cuente con los recursos para su mantenimiento, en el marco del plan de desarrollo 2016-2019.

Conclusión Calle 36.

Respuesta. En a actualidad se adelantan las actuaciones conducentes pertinentes y necesarias en pro de lograr la demolición, pudiendo con ello da terminación a la obra. La secretaria llevo a feliz termino el proceso de gestión predial necesaria para los inmuebles faltantes y requeridos para la terminación de la obra



MEJORAMIENTO PARQUE LINEAL QUEBRADA DOÑA MARIA. Oficio 27 -  
26-06.2017





ANTES

Institución educativa Antonio José de Sucre.



DESPUES



# Mejoramiento Institución educativa Antonio José de Sucre

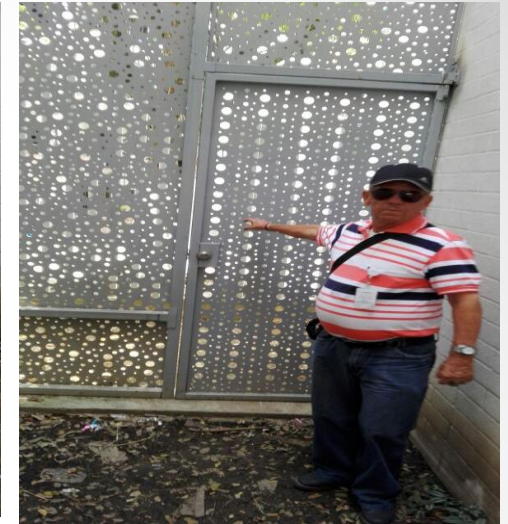
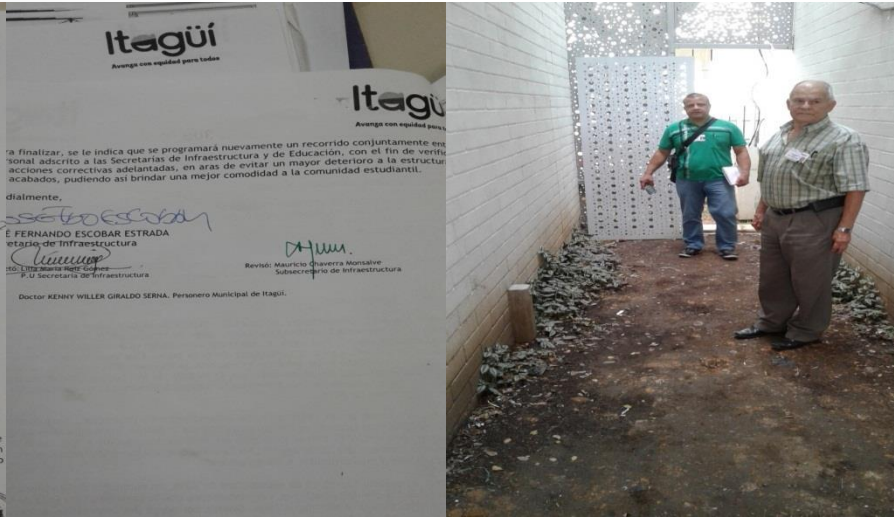
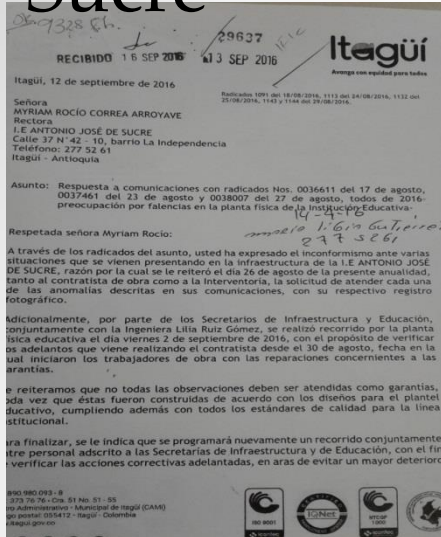

Antes se presentaba problemas por que la puerta no contaba con seguridad. En la visita se corrobore que los estudiantes no tienen acceso al interior de este pasadizo donde se encontraba un contador al aire libre





El contador de gas parte exterior, le fueron recogidos todas las manguera de conexión que se encontraban a la vista representando riesgos no solo para los estudiantes , también para padres, familiares y comunidad en general

Techo que presentaba problema  
fue cambiado





Este sitio se encuentra frente a la cafetería, presentaba riegos para los estudiantes. Le fue aplicado una placa de cemento.

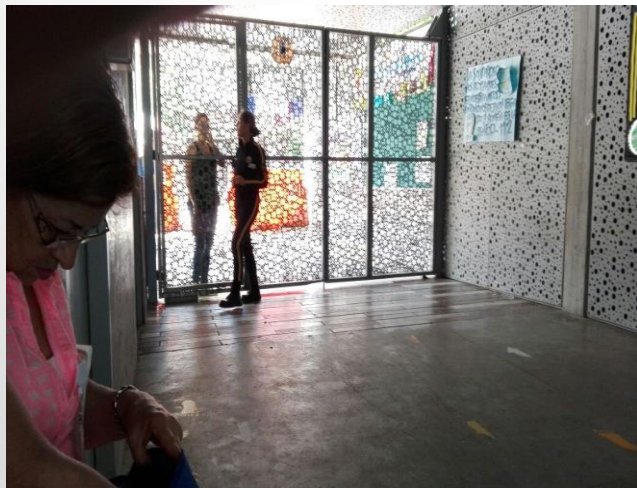

La puerta de entrada fue corrida más hacia afuera, le fue retirado un borde que tenía en cemento que ocasionaba accidentes a quienes allí se encontraban o a los visitantes.



Cableado de energía en mala disposición, con el riesgo de generar problemas de salud al estudiantado.



Todos los cables fueron recogidos.



Antes estos vertideros permanecían llenos de basuras. Ahora se les hace mantenimiento mensualmente



# Solicitud intervención Vereda el Porvenir



## viviendas en Itagüí



La emergencia por cuenta del invierno ocurrió en la vereda El Provenir de Itagüí producto de un deslizamiento de tierra que pone en riesgo al menos diez viviendas de este sector desde hace unas semanas.

El acceso peatonal hacia otras zonas veredales como el Ajizal



pidieron a la Administración municipal intervenir la montaña para evitar una tragedia.

“Se tomaron todas las preocupaciones. Lastimosamente la gente construye en zonas de alto riesgo o en las laderas. Aunque es un predio privado estamos tomando todas las medidas para evitar una afectación mayor a estas familias”, explicó Juan Carlos Zapata, secretario de Gobierno del municipio.

Según la Alcaldía, el desconfinamiento de tierra se debió a un banqueo ilegal

# Construcciones aledañas a Unidad residencial la Unión



En que visita con el Señor Arnulfo Bustamante Ossa y el Señor Jaime Gil, se pudo constatar que existen mínimo 7 viviendas en proceso de construcción, en el sector La Banca de Coltejer, catalogada como zona de alto riesgo, estas construcciones han sido intervenidas por la oficina de control urbanístico, en estos momentos las obras se encuentran suspendidas, según los vecinos en algunas de las construcciones siguen realizando intervenciones constructivas.



# Solicitud Barrio El Tablazo

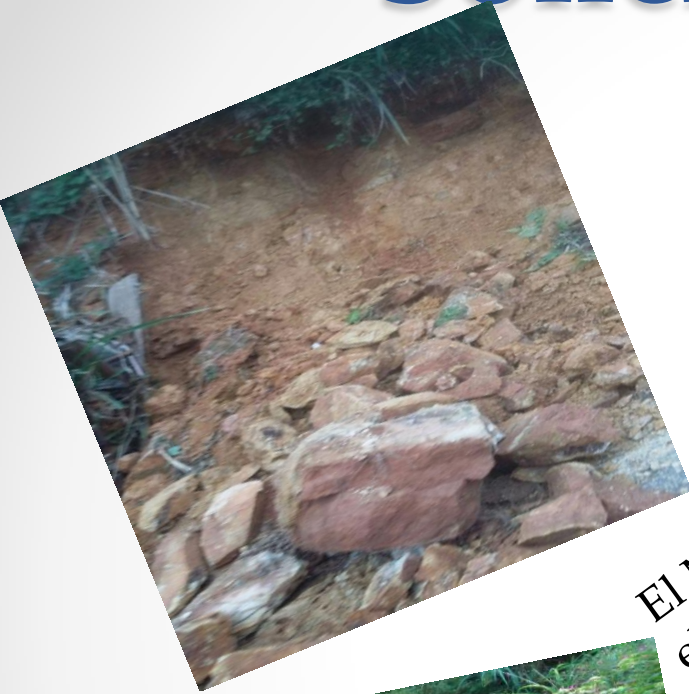

El Municipio solicito a la propietaria  
el uso de suelos y ella se  
comprometi6 a desocupar el sitio.

El sitio permanece  
limpio



## Reunión Comité PAE



# Vulnerables.

## Comedores comunitarios



- La Cruz. Beneficiarios 52
- San Pio x. Beneficiarios 56
- Santa María. Beneficiarios
- San Isidro. Beneficiarios 74



Buena calidad en la alimentación.  
Buena atención, buen trato del personal operativo.  
Los usuarios se sienten contentos y satisfechos.  
Solicitan mas silletería y mesas en La Cruz.

# ENTREGA DE 47 MERCADOS EN EL POLIDEPORTIVO.



CONVENIO CON LA PLAZA MAYOPRISTA DE ANTONQUIA, Población vulnerable,

## Atencional Habitante de la Calle.



Con Secretaria de salud y Personería Municipal .



# SISBEN .



Presentación del trabajo Sisben ante la Auditoria General de la Republica para su respectiva auditoria en mesas deliberativas.

# LOS CAMBIOS QUE TRAE EL SISEN METODOLOGIA IV.

DICIEMBRE 05 DE 2016 - 06:44 P.M.

Una serie de cambios estructurales que tienen como finalidad evitar las trampas en los puntajes para participar de los beneficios del sistema, aprobó el Gobierno Nacional este lunes 5 de diciembre

La finalidad de estos cambios aprobados por el Consejo Nacional de Política Económica y Social (Conpes), es que el Sisbén refleje el puntaje que de verdad merece cada persona registrada.

“ Enumerar la cantidad de oficios donde expresábamos esta inquietud es muy difícil, porque tendríamos que fotocopiar más de 300 documentos. Pero tenemos todas las pruebas de que fue una lucha incansable con planeación nacional para que reconociera que se había equivocado en la implementación, metodología y aplicación de la encuesta sisben versión III, No dieron su brazo a torcer y ahora vemos reflejados los resultados de este estudio.

El objetivo fundamental es evitar que inescrupulosos obtengan de manera irregular puntajes bajos y así logren acceder a subsidios que no necesitan, restándoles la oportunidad a ciudadanos más pobres.

[Lea: 135 mil colados en el Sisbén ganan más de 3,8 millones de pesos](#)

“En el Sisbén deberían estar personas que hoy no reciben subsidios por culpa de los colados”, dijo el director del Departamento Nacional de Planeación (DNP), Simón Gaviria Muñoz.

Con corte a agosto de 2016, en el Sisbén había 35,8 millones de personas validadas y 384.000 adicionales coladas, es decir, tenían puntajes muy bajos frente a su realidad económica y social.

Frente a la deficiente calidad de los datos registrados en el Sisbén, se propone un ajuste normativo que permita sancionar a quienes manipulen la información para obtener beneficios.

## Lea: Municipios depuraron la información de 240 mil colados en el Sisbén

“Actualmente, la denuncia ciudadana no tiene consecuencias para la población ni para los funcionarios, situación que debe cambiar con la reforma”, dijo el Director del DNP, quien indicó que, de las 62 anomalías reportadas por la gente en el último año, ninguna ha tenido efectos legal.

No estamos de acuerdo con la apreciación del Doctor Gaviria todos estos cambios son el fruto de trabajo que realizó este comité donde por varios años les demostró con hechos que la encuesta sisben versión III, era una crasso horror.

·  
PUNTAJE MÁS ALTO Y CASTIGOS.

Con la reforma aprobada se busca que las personas registradas en el Sisbén tengan el puntaje que merecen con base también en sus ingresos y no solo tomando como referencia el entorno en el que viven (vivienda, salud, educación y vulnerabilidad) como sucede hoy,

Sugerencia realizada por este Comité en la mesa Subregional del eje cafetero (Pereira el día 7 de octubre de 2014.

Mas justicia y equidad social. Propuesta Mesa Regional Eje Cafetero.

La reforma también busca que los colados del Sisbén sean castigados, sacándolos del sistema y quitándoles los subsidios que hayan obtenido de manera irregular con mentiras sobre su situación económica y social. Con que autoridad moral pretenden hacer esto

Además, los tramposos afrontarán procesos legales, lo que también cobijará a los funcionarios públicos que permitan la ocurrencia de irregularidades para otorgar puntajes bajos cuando las personas no los merezcan.

Gaviria Muñoz agregó que con la reforma al Sisbén se busca firmar un contrato social en el que el Gobierno se compromete a mantener los subsidios por un lapso de tiempo fijo sin importar si el puntaje de la persona sube por el uso de la nueva metodología de cálculo que se implementará. En ese contrato social, las personas deben decir la verdad sobre situación económica para acceder al beneficio.

Según el DNP, por errores de exclusión de la actual metodología, alrededor de 3,7 millones de personas pobres se encuentran por fuera del régimen subsidiado en salud.

La reforma al Sisbén también busca ajustar variables que se tienen en cuenta en el cálculo del puntaje. Por eso, el Sisbén debe identificar a aquellos que requieren ayuda del Estado sin penalizar a quienes, con esfuerzo, logran mejorar sus condiciones de vida.

**Propuesta Mesa Regional Eje Cafetero.**

La reforma aprobada permitirá, además, calcular el puntaje de manera diferenciada entre territorios.

## CRUCE DE BASES DE DATOS

Con el mismo objetivo de mejorar la calidad de la información, la reforma aprobada mejorará la identificación del Sisbén. Actualmente, el DNP hace cruces con bases de datos del Fosyga y de la Unidad de Gestión de Pensiones y Parafiscales (UGPP) y, gracias a ello, ha logrado identificar 384.000 casos de inconsistencias (colados) a agosto de 2016.

En adelante se espera realizar cruces con 24 bases de datos de entidades nacionales. Para verificar la veracidad de la manipulación que se identifique, la reforma permitirá realizar verificaciones directamente en los hogares y veedurías con el apoyo de los ciudadanos.

384.000 casos de inconsistencias (colados) a agosto de 2016.

Oficio 31- 21-05-2013.

Porque no tomaron los correctivos necesarios , cuando desde el 2013, les decíamos que ustedes no realizaban cruce de datos con las entidades del estado

En adelante se espera realizar cruces con 24 bases de datos de entidades nacionales. Para verificar la veracidad de la manipulación que se identifique, la reforma permitirá realizar verificaciones directamente en los hogares y veedurías con el apoyo de los ciudadano.

Después de 3 años si decidieron hacer el cruce de datos, cuando se los habíamos solicitado en varias ocasiones,

El Gobierno realizará un estudio que analice la pertinencia de mantener o no el Sisbén como instrumento de focalización para el Régimen Subsidiado en Salud.

## **La salud dentro del Sisbén**

Como lo había manifestado el Director del DNP, Simón Gaviria hay una propuesta al gobierno nacional de desvincular la salud al Sisbén, con esta reforma se estimulará la formalización laboral debido a que muchas personas tienen el temor infundado sobre la supuesta pérdida de subsidios si son afiliadas al régimen contributivo de salud (Lea: [DNP propone desvincular la salud del Sisbén](#))

Mientras tanto el Gobierno realizará un estudio que analice la pertinencia de mantener o no el Sisbén como instrumento de focalización para el Régimen Subsidiado en Salud.

### **Periodo de Implementación**

El cronograma de implementación del Sisbén IV prevé el levantamiento de información de los hogares en 232 municipios durante 2017. En 2018 el barrido llegará a 358 municipios adicionales y el levantamiento de los 512 municipios restantes se adelantará durante el 2019.

El proceso será suspendido entre enero y julio de 2018, con el fin de prevenir casos de manipulación durante la jornada electoral.



El Gobierno realizará un estudio que analice la pertinencia de mantener o no el Sisbén como instrumento de focalización para el Régimen Subsidiado en Salud.

“La salud es un derecho fundamental y no hay que estar vinculado al Sisbén para recibir ese servicio”, dijo el director del DNP, Simón Gaviria Muñoz.

“Queremos abrir la discusión sobre desvincular la salud del Sisbén, porque el beneficio en salud es muy pequeño y el daño laboral es inmenso”, señaló

Luis Fernando Mejía, director del Departamento Nacional de Planeación (DNP), dice que uno de los primeros pasos dados en esta revolución, conocida como Sisbén IV, fue la depuración del sistema, así como la idea de cruzar el estrato con el Sisbén. Señala que ese cruce se podría dar en los servicios públicos. “Si usted está en estrato uno pero no tiene Sisbén, o su puntaje es alto, no debería recibir subsidios”, anota el funcionario

El cronograma de implementación del Sisbén IV prevé el levantamiento de información de los hogares en 232 municipios durante 2017. En 2018 el barrido llegará a 358 municipios adicionales y el levantamiento de los 512 municipios restantes se adelantará durante el 2019.

El proceso será suspendido entre enero y julio de 2018, con el fin de prevenir casos de manipulación durante la jornada electoral.

El barrido tendrá un costo de 132.000 millones de pesos, de los cuales 70.000 millones serán aportes de la Nación y los 62.000 millones de pesos restantes corresponden a aportes de los municipios.

Tomado del Espectador